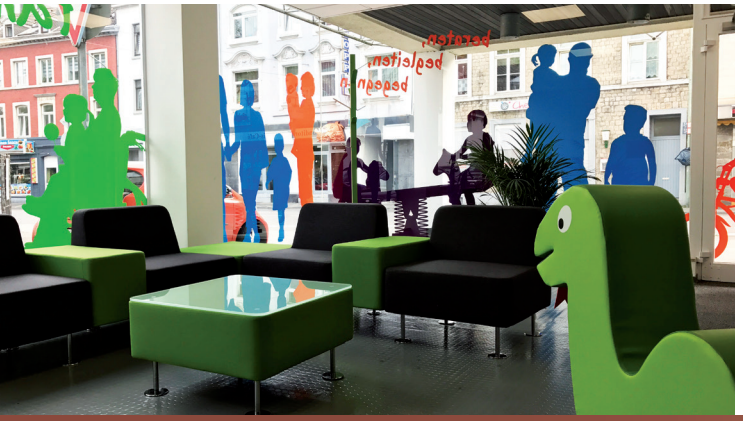

Adresse

Rathausstraße 61, 52222 Stolberg
www.stolberg.de

Öffnungszeiten

Montag bis Freitag 09:00 - 12:00 Uhr
Dienstag und Donnerstag 14:00 - 17:30 Uhr
und nach telefonischer Absprache unter 02402/13-323

Kontakt

FRONT OFFICE

Frau Kalus
Tel.: 02402/13-323, amal.kalus@stolberg.de

Frau Moutoso
Tel.: 02402/13-323, samantha.moutoso@stolberg.de

KINDERTAGESBETREUUNG

Fachberatung Kindertagesstätten:

Frau Klein
Tel.: 02402/13-667, isabell.klein@stolberg.de

Frau Moll
Tel.: 02402/13-382, baerbel.moll@stolberg.de

Herr Paul
Tel.: 02402/13-229, joachim.paul@stolberg.de

Frau Viethen (Leitung Familienbüro)
Tel.: 02402/13-284, sabine.viethen@stolberg.de

Fachberatung Kindertagespflege:

Frau Bergmann
Tel.: 02402/13-326, ulrike.bergmann@stolberg.de

FRÜHE HILFEN

Frau Kayser
Tel.: 02402/13-565, annabelle.kayser@stolberg.de

KOMMUNALE PRÄVENTIONSKETTEN

Frau Marl
Tel.: 02402/13-395, kathrin.marl@stolberg.de

BABYBESUCHSDIENST

Frau Voigtsberger
Tel.: 02402/13-564, dorothea.voigtsberger@stolberg.de

Familie, Schule und Soziales

Familienbüro

der Kupferstadt Stolberg

Ein starker Partner für starke Kinder! Eine Aktion des Jugendamtes Stolberg
STOLBÄRCHEN

Familiengerechte Kommune Stolberg

Kupferstadt Stolberg

Das Familienbüro der Kupferstadt Stolberg

soll der zentrale Anlaufpunkt für Kinder, Eltern und Familien sein.

Unter dem Leitbild „beraten, begleiten, begegnen“ sind die Mitarbeiter des Jugendamtes Ansprechpartner und Lotsen rund um das Thema Familie und starkes Aufwachsen in Stolberg.

beraten,
begleiten,
begegnen

Kommen Sie ins Familienbüro!
Wir freuen uns auf Ihren Besuch!

Das Familienbüro

als Service- und Lotsenstelle für Eltern und Familien

steht Ihnen mit folgenden Angeboten zur Seite:

- Informationen rund um das Thema Betreuungsangebote, z.B. in Kindertageseinrichtungen und Kindertagespflege
- Anmeldung für die Kindertagesbetreuung (KIVAN)
- Kooperationen mit unterschiedlichen Partnern frühkindlicher Bildungsmaßnahmen: Unterstützung, Förderung und Klärung offener Fragen rund um die kindliche Entwicklung und Erziehung
- Sprechzeiten der Kooperationspartner zu den Themen: Bildungs- und Teilhabepaket, Alleinerziehende Mütter und Väter, Frühe Hilfen
- Angebote und Kooperationsprojekte der Frühen Hilfen und im Bereich kommunaler Präventionsketten
- Babybegrüßungspaket und Beratung durch das Team des Babybegrüßungsdienstes
- Unterstützung bei der Suche nach einem Babysitter
- Informationen bei der Suche nach Freizeit-, Kultur- und Sportangeboten
- kostenlose Gruppenangebote und Informationsveranstaltungen rund um das Thema Familie